

PLANO de demarcacion de la mina

Ederrás en término de

Lesaca provincia de

Navarra

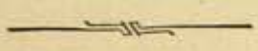

Número de su expediente 342

17 Setiembre 1894 - Aprobada - BO mismo día

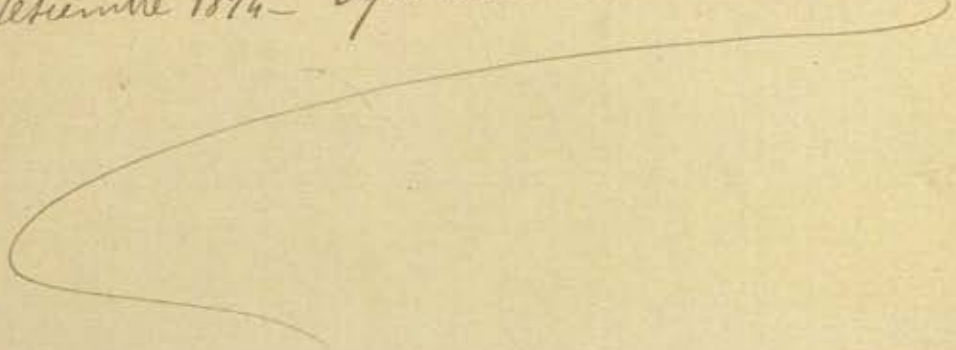

PLANO de demarcacion de la mina de hierro titulada Ederri  
 (núm. 342) sita en el parage nombrado Bicajetaico-gaña término de Besacoa

66 01111231 113  
 66 01111231 113

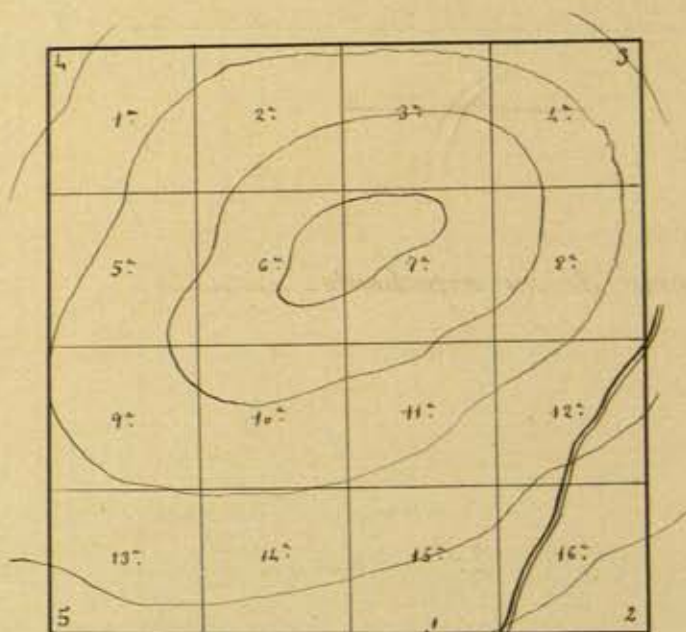
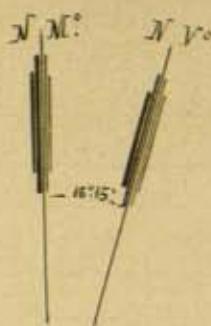

P. Caserio Ederren-borda

0 50 100 200 300 400 Metros

Escala de 1 : 5000



V.º B.º

El Ingeniero D.º,

*Francisco Gascue*

Conforme:

El Ingeniero que demarcó,

*Alberto de San Roman*

EXPLICACION

P. punto de partida. Es el ángulo Noroeste del caserio Ederren-borda.

1, 2, 3, 5 estacas.

1.º, 2.º, 3.º, 16.º pertenencias.

San Sebastian 4 de Setiembre de 1894

El Auxiliar <sup>Temporero</sup> ~~Escalafón~~

*José Bayueta*



DISTRITO MINERO DE GUIPUZCOA. PROVINCIA DE NAVARRA

Explicación del plano de diez y seis pertenencias para la mina de hierro nombrada *Ederra* cuyo expediente tiene el núm. *342* sita en *Aliaquetaco-gaña* término municipal de *Lesaca* demarcada de orden del Sr. Gobernador fecha *2 de Agosto de 1894* por el ingeniero que suscribe, el *20 de Agosto de 1894*.

VISUALES DE REFERENCIA Á PUNTOS FIJOS.

	BRÚJULA	Distancia horizontal en metros.
P. punto de partida es el ángulo Nordeste del caserío <i>Ederra-borda</i> .		
		

LÍNEAS DE LA DEMARCAACION.

Desde	BRÚJULA	LONGITUD metros.	Metros cuadrados	SITIO DE LOS MOJONES	MITAS Ó TERREROS COLINDANTES CON EXPRESION DEL NÚMERO DE SUS EXPEDIENTES RESPECTIVOS
<i>P. a 1</i>	<i>N.</i>	<i>70</i>	<i>3000</i>	<i>Aliaquetaco-gaña</i>	
<i>1. a 2</i>	<i>E.</i>	<i>150</i>		<i>Id. Id.</i>	
<i>2. a 3</i>	<i>N.</i>	<i>400</i>		<i>Badernas de Ametzlame</i>	
<i>3. a 4</i>	<i>O.</i>	<i>400</i>		<i>Badernas de Aliaaca</i>	
<i>4. a 5</i>	<i>S.</i>	<i>400</i>		<i>Badernas de Ubiaia</i>	
<i>5. a 1</i>	<i>E.</i>	<i>250</i>		<i>San Sebastian</i>	

de Setiembre de 1894  
El Ingeniero.  
*Alberto de San Roman*



## OBSERVACIONES FACULTATIVAS

El limbo de la brújula que se empleó para esta operación está dividido en  $360^{\circ}$ , partiendo del Norte á la Derecha.

La declinación magnética es de  $16^{\circ}15'$  al Oeste, según comprobación verificada con la Meridiana oficial de San Sebastian el 19 de Agosto de 1894.

El punto de partida es el ángulo Nordeste del Casero Ezequiel-borda.

Viendo esta mina por todos rumbos con terreno franco, no ha habido tampoco minas próximas. *J. J. Llanusa*

Registrador: Don Jorge Compey vecino de Sesaca.

Astigos: Manuel Saraga y Rafael Saraga  
vecinos de Sesaca.